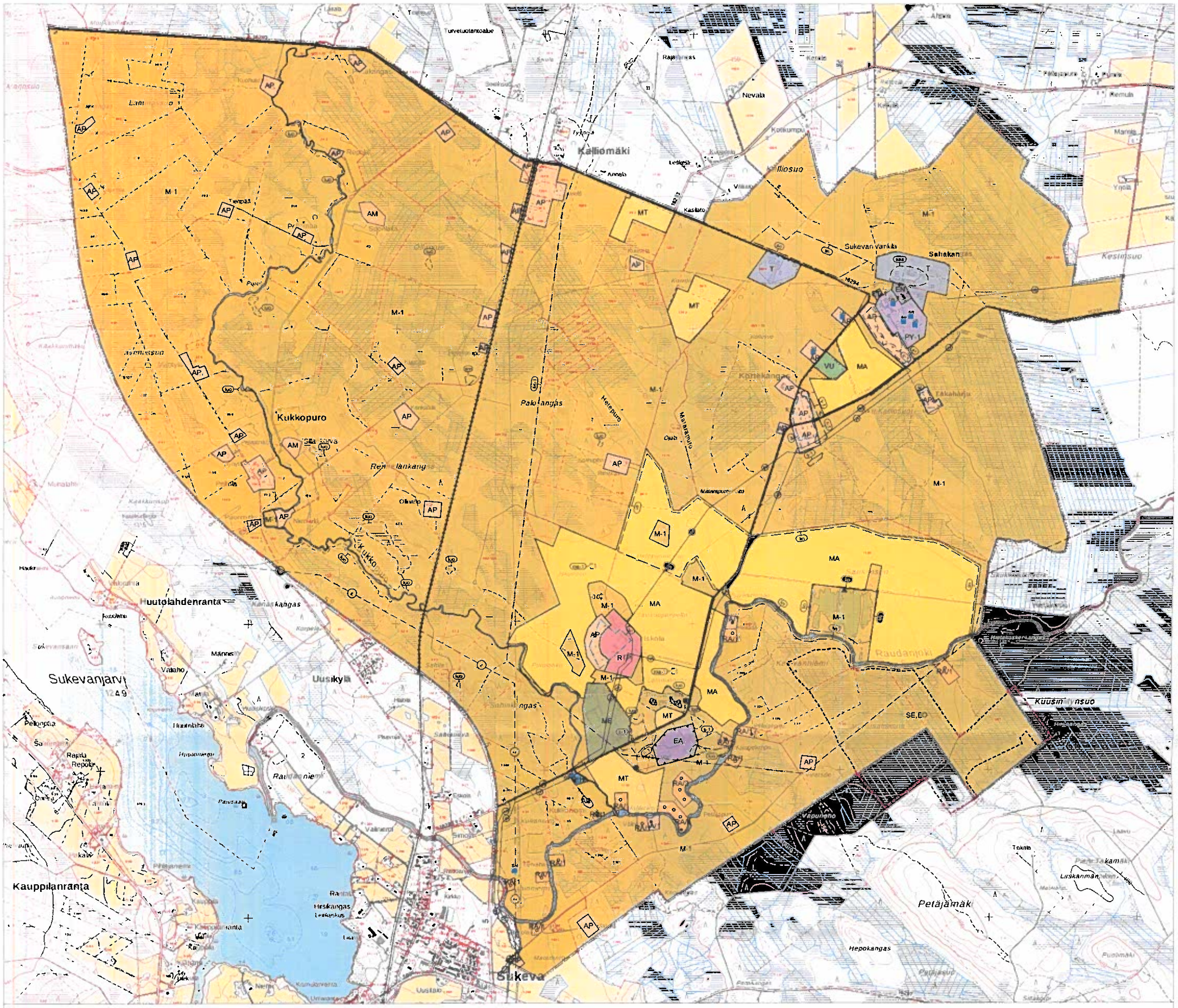

YLEISKAAVAMERKINNÄT JA -MÄÄRÄYKSET

- A/1 — ASUNTOALUE
  Alue on tarkoitettu omarantaisen asuinrakennusten rakentamiseen.
  Rakennuspaikalle saa rakentaa asuinrakennuksen, saunan ja talousrakennuksia.
  Rakennusten yhteenlaskettu kerrosala saa olla enintään 250 k-m²
  Numero kaavamerkinnän jälkeen osoittaa rakennuspaikkojen enimmäismäärän alueella.
- RA/1 — LOMA-ASUNTOALUE
  Alue on tarkoitettu omarantaisen loma-asutuksen rakentamiseen.
  Rakennuspaikalle saa rakentaa loma-asunnon, saunan ja talousrakennuksia.
  Rakennusten yhteenlaskettu kerrosala saa olla enintään 160 k-m²
  Numero kaavamerkinnän jälkeen osoittaa rakennuspaikkojen enimmäismäärän alueella.
- AP — PIENTALOVALTAINEN ASUNTOALUE
- AM — MAATILOJEN TALOUSKESKUSTEN ALUE
- PY-1 — JULKISTEN PALVELUJEN JA HALLINNON ALUE
  Alueen suunnittelussa ja rakentamisessa on huomioitava kulttuuriympäristön vaaliminen, kulttuurarvojen turvaaminen ja omaleimaisten piirteiden säilyttäminen. Uuden rakentamisen tulee sopeutua olevaan rakennuskantaan.
- T — TEOLLISUUS- JA VARASTOALUE
- VU — URHEILU- JA VIRKISTYSPALVELUJEN ALUE
  Alueelle saa rakentaa urheilua palvelevia rakennuksia ja rakenteita.
- ET-1 — YHDYSKUNTATEKNISEN HUOLLON ALUE
  Alueelle saa sijoittaa vesitornin.
- EN — ENERGIAHUOLLON ALUE
- EA — AMPUMARATA ALUE
- EH — HAUTAUSMAA-ALUE
- M-1 — MAA- JA METSÄTALOUSVALTAINEN ALUE
  Alue on tarkoitettu pääasiassa maa- ja metsätalouden harjoittamiseen. Alueella sallaan maa- ja metsätalouteen liittyvä rakentaminen sekä haja-asutusmainen rakentaminen rantа-alueen ulkopuolella.
- ME — KOTIELÄINTALOUDEN SUURYKSIKÖN ALUE.
  Alueelle saa sijoittaa biokaasulaitoksen sekä biokaasun jakeluun liittyviä rakennuksia ja rakenteita.
- MA — MAISEMALLISESTI ARVOKAS PELTOALUE
  Alueiden säilymisen avoimena ja väryikäytössä on maisemakuvan kannalta tärkeää. Maatalouteen liittyvä rakentaminen tulee sijoittaa olemassa olevan rakentamisen lähelle siten, että rakennukset eivät sulje avoimia näkymiä.
- MT — MAATALOUSALUE.
  Alue on tarkoitettu maatalouden harjoittamiseen. Alueella sallaan maa- ja metsätalouteen liittyvä rakentaminen sekä haja-asutusmainen rakentaminen ranta-alueen ulkopuolella. Rakentamisen tulee ensisijaisesti sijoittua talouskeskuksen lähelle ja peltojen reuna-alueille.

- RTP — MATKAILUPALVELUIDEN JA TYÖPAIKKOJEN ALUE
- SE,EO — Turvetuotantoon soveltuva alue, jota tutkitaan mahdollisesti turpeen hyödyntämisalueena. Muutokset ympäröivän maankäyttöön tulkitaan erillisen selvityksen yhteydessä.
- W — VESIALUE
- MA-1 — VALTAKUNNALLISESTI MERKITTÄVÄ RAKENNETTU KULTTUURIYMPÄRISTÖ.
  Valtakunnallisesti merkittävään kulttuuriympäristöön rakennettaessa on ympäristöön sekä kulttuuriympäristöön merkittävästi vaikuttavista hankkeista neuvoteltava museoviranomaisen kanssa.
- SR — SUOJELTAVA RAKENNUS TAI ALUE.
  Rakennushistoriallisesti, historiallisesti tai maisemakuvan kannalta arvokas rakennus tai alue maankäyttö- ja rakennuslain 41 § n 1 momentin nojalla määrätään, että rakennukset tai rakennusryhmä lähiympäristöineen on säilytettävä. Alueen suunnittelussa ja rakentamisessa on huomioitava kulttuuriympäristön vaaliminen, kulttuurarvojen turvaaminen ja omaleimaisten piirteiden säilyttäminen. Rakennuksen kunnostamisen ja mahdollisen laajentamisen tulee tehdä siten, että rakennuksen kulttuurihistoriallinen arvo säilyy. Suunnittelussa ja rakentamisessa tulee välttää uudenaikaisimpia ratkaisuja ja alueen vieraannusta lähiseudusta. Ennen rakennuksia tai niiden ympäristöä muuttavien toimenpiteiden ryhtymistä tulee museoviranomaiselle varata tilaisuus lausunnon antamiseen.
- RA-1 — SUOJELTAVA RAKENNUS.
  Rakennushistoriallisesti, historiallisesti tai maisemakuvan kannalta arvokas rakennus. Maankäyttö- ja rakennuslain 41 § n 1 momentin nojalla määrätään, että rakennus lähiympäristöineen on säilytettävä. Rakennuksen osien purkaminen, kunnostaminen ja mahdollinen laajentaminen tulee tehdä siten, että rakennuksen kulttuurihistoriallinen arvo säilyy.
- ma-1 — MAISEMALLISESTI ARVOKAS RAKENNUS
  Rakennus tulisi säilyttää alkuperäisessä muodossa.
- MAISEMAPUU
- SM — MUINAISMUISTOALUE TAI -KOHDE
  Muinaismuistolaki (295/1963) rauhoitettu kiinteä muinaisjäännös. Kohteen/alueen kunnossapito, perustaminen, muuttaminen, vahingoittaminen, poistaminen tai muu siihen kajoaminen on kielletty. Kohdetta/aluetta koskevista suunnitelmista on pyydettävä alueellisen vastuumuseon (Kuopion kulttuurihistoriallinen museo) lausunto.
- luo — LUONNON MONIMUOTOISUUDEN KANNALTA ERITYISEN TÄRKEÄ ALUE
  Mahdollinen metsälain 10 § n tai joku muu ympäristön tai luonnonvoiman merkitykseltään alue. Alueen ominaisuuksia ei saa heikentää.
- pr-1 — LIITO-ORAVAN ESIINTYMISALUE
  Alue on liito-oravan esiintymisaluetta, johon sisältyy luonnonsuojelulain 49 § n mukaisia liito-oravan lisääntymis- ja levähdyspaikkoja. Alueella tehtävien toimenpiteiden yhteydessä on selvitettävä toimenpiteen vaikutukset liito-oravan kannalta. Mikäli toimenpiteellä voi olla vaikutusta alueen liito-oravan elinympäristöön, toimenpidettä koskevasta asiasta on pyydettävä alueellisen ympäristöviranomaisen lausunto.
- lm — LINNUSTOLTAAN ARVOKAS ALUE
  Alueen käytöä suunniteltaessa ja toteutettaessa on otettava huomioon lintujen elinympäristöjen, elöstäytymisen ja luontokohteiden säilymisedellytykset.
- YHDYSTIE
- Z — OHJEELLINEN SÄHKÖNSIIRTOLINJA
- JOHTO TAI LINJA. YMPYRÄÄN MERKITÄÄN JOHDON TAI LINJAN TYYPPIÄ KUVAAVA KIRJAIN- TAI MUU TUNNUS

- MAHDOLLISESTI PILAANTUNUT MAA ALUE
  Maankäytön muutoksissa sekä ennen maankaivu- ja maanrakennuslohkon nyttymistä on otettava yhteyttä ympäristöviranomaiseen.
- PÄÄRATA
- OHJEELLINEN UUDEN RAKENNUKSEN SIJAINTI
- OLEMASSA OLEVAN RAKENNUKSEN LIKIMÄÄRÄINEN SIJAINTI
- 1 : M KAAVA-ALUEEN JA KOPUOLELLA OLEVA VIIVA
- ALUEEN RAJA
- OSA-ALUEEN RAJA
- OHJEELLINEN ALUEEN TAI OSA-ALUEEN RAJA
- NUOTIOPAIKKA / LAAVU

YLEISMÄÄRÄYKSET

Rakentaminen
Yleisalueen perusteella rantayhyteen rakennusalueelle voidaan myöntää rakennuslupa ellei kaavamääräyksessä ole toisin määrätty.

Rakennukset tulee sijoittaa kunnan rakennusjärjestyksessä määrätyn etäisyyden päähän rantaviivasta. Ympärivuotiseen asumiseen tarkoitetut asuinrakennukset on sijoitettava vähintään 60 m päähän rantaviivasta. Myöskin rakennusten sijoituksessa ympäristön, luontumisessa ja niiden enimmäismäärässä tulee noudattaa rakennusjärjestyksen määräyksiä. Rakennuspaikan rakentamaton osa tulee sopeutua ympäröivään luontoon ja se tulee pitää huolellisessa kunnossa.

Erillisen rantasaunan koko saa olla enintään 25 k-m² ellei kunnan rakennusjärjestyksessä toisin määrätä.

Merkit RA- tai A alueella olevalle rakennuspaikalle on asemmassa rakennus- tai poikkeuksessa asetettu rakennusjärjestyksessä poikkeava antaja rakennusten määrän, koon tai sijoittelun suhteen, tulee nämä määräykset huomioida tarjaa rakennuslupa myönnettäessä.

Ympärivuotiseen asumiseen tarkoitetuen asuinrakennusten rakennuspaikkojen vähimmäiskoko tulee olla vähintään 5000 m².

Jätevesien käsittely
Jätevedet tulee käsitellä kunnan rakennusjärjestyksen ja terveys- ja ympäristöviranomaisten ohjeiden mukaisesti. Rakennuslupa-asiakirjoihin on liitettävä jätevesien käsittelysuunnitelma tarvittavine maaperäselvityksineen.

Jätevesien käsittelytapaa valittaessa tulee huomioida rakennuspaikan maaperä, maastomuodot sekä rakennuspaikan pinta-ala. Rakennusten sijoittamisessä tulee ottaa huomioon jätevesien asianmukaisen esikäsittelyn ja maaperäkäsittelyalueen järjestäminen rakennuspaikalla niitävän etäisyyden päähän.

Asuinrakennuspaikoilla viemäriverkon ulkopuolelle suoritettava jätevesien käsittelytarkastus on pienpuhdistamoja lukuunottamatta pakollinen.

Jätehuolto
Kiinteiden jätteiden keräyksessä ja käsittelyssä tulee noudattaa kunnan yleisiä jätehuoltomääräyksiä.

Metsän käsittely
Ranta-alueen metsänkäsittelyssä tulee noudattaa Metsäkeskus Tapion rama-aluetta koskevia metsänhoitosuosituksia.

Tiet
Uusien rakennuspaikkojen pääsyteitä tulee johtaa ensisijaisesti olemassa olevan liittymien kautta maanteille. Vierekkäisten rakennuspaikkojen kuitu tulisi tapahtua samasta liittymästä. Tienpitoviranomaisen kanssa tulee neuvotella hyvissä ajoin uuden liittymän sijainnista ja liittymän käyttöratkaisuun muutoksesta.

SONKAJÄRVEN KUNTA
SUKEVAN VANKILAN YMPÄRISTÖN OSAYLEISKAAVA

Kuopiossa 7.9.2020

Timo Leskinen
aluepäällikkö, DI

Sonkajärven kunnanvaltuusto on kokouksessaan __.__.20__ __ § n kohdalla hyväksynyt tämän osayleiskaavan

Sonkajärvellä __.__.20__

SONKAJÄRVEN KUNTA Sukevan vankilan ympäristön osayleiskaava	Nähtävillä 3.6. – 6.7.2020 (luonnos) (ehdotus) - Valtuusto -
FCG Suunnittelu ja tekniikka Oy Helsinki	Suunnittelualue, työnumero ja piirustuksen numero 1:10 000 YKS P37231 901
Päivämäärä 7.9.2020 Piirtänyt TIINA LEHTINEN, DI Hyv. FIL	Suunn./Piirt. HELI LIEVONEN Tarkastaja Projektipäällikkö TIINA LEHTINEN